

MONITOR OPEN FRAME 12"

TELA SENSÍVEL AO TOQUE - SAW

IMAGENS COM ALTO BRILHO E CONTRASTE
PRECISÃO E ALTA SENSIBILIDADE NO TOQUE
DESIGN ROBUSTO E COMPACTO

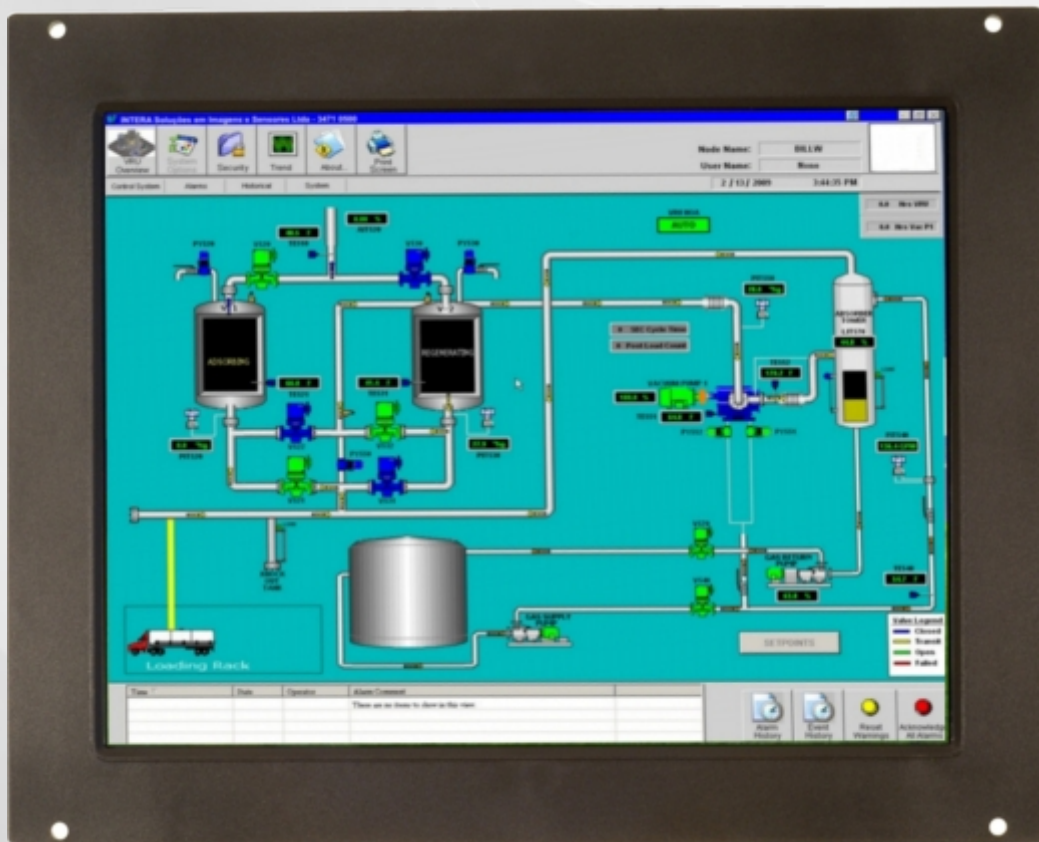

FÁCIL INSTALAÇÃO E UTILIZAÇÃO
DIMENSÕES REDUZIDAS
ALTA DURABILIDADE



Especificações técnicas

Dimensões (mm)

| Especificação da Matriz LCD | |
|-----------------------------------------|-------------------------------------------------------------------------------------------|
| Matriz | 12,1" |
| Relação X/Y | 4:3 |
| Área Útil (H x V) | 246 x 184,5mm |
| Resolução Nativa | 800x3 (RGB) x 600 pixels |
| Dot pitch | 0,3075 x 0,3075mm |
| Cores | 16,2 milhões |
| Brilho | 400 cd/m2 típico |
| Contraste típico | 600:1 |
| Ângulo de visão (H x V) | 70° / 70° X 50° / 60° |
| Controles disponíveis | Auto ajuste, imagen, posição, cores, menu, linguagem, restauração |
| Tempo de resposta | 35 ms |
| Vida útil da lâmpada | 50.000 horas |
| Especificação da Tela Sensível ao Toque | |
| Tecnologia | SAW |
| Resolução | 2048 x 2048 |
| Tempo de resposta | 35 ms |
| Transparência | Maior que 92% |
| Força do toque | Menor que 85 gramas |
| Vida útil | maior que 50 milhões de toque |
| Entrada de toque | USB |
| Interfaces | |
| Alimentação | 100 -240 Volts - 60 Hz |
| Tela Sensível ao toque | USB |
| Entrada de vídeo | VGA Analógico |
| Conectores de vídeo | Mini D-Sub 15pins VGA type |
| Características Físicas e Ambientais | |
| Temperatura | Operação: 0 - 40°C Armazenagem: -20 - +60°C |
| Umidade | 10 a 90% (sem condensação) |
| Dimensões do monitor (L x A x C) | 302,5 x 242 x 58,40mm |
| Dimensões da caixa (L x A x C) | 485 x 385 x 210mm |
| Peso | Líquido: 1,9 Kg Bruto: 2,8 Kg |
| Fixação | Customizada ou VESA 75mm |
| Outros | |
| Acabamento | Open Frame |
| Cor | Cinza |
| Consumo | 25 W |
| MTBF | 50.000 horas |
| Acessórios | Cabos VGA, cabo USB, cabo de força, cabo de áudio, CD-ROM com drivers e manual do usuário |
| Certificações / Normas | FCC, CE |
| Garantia | 1 ano |
| Opcionais | Tela de privacidade Tela antivandalismo (6mm) |

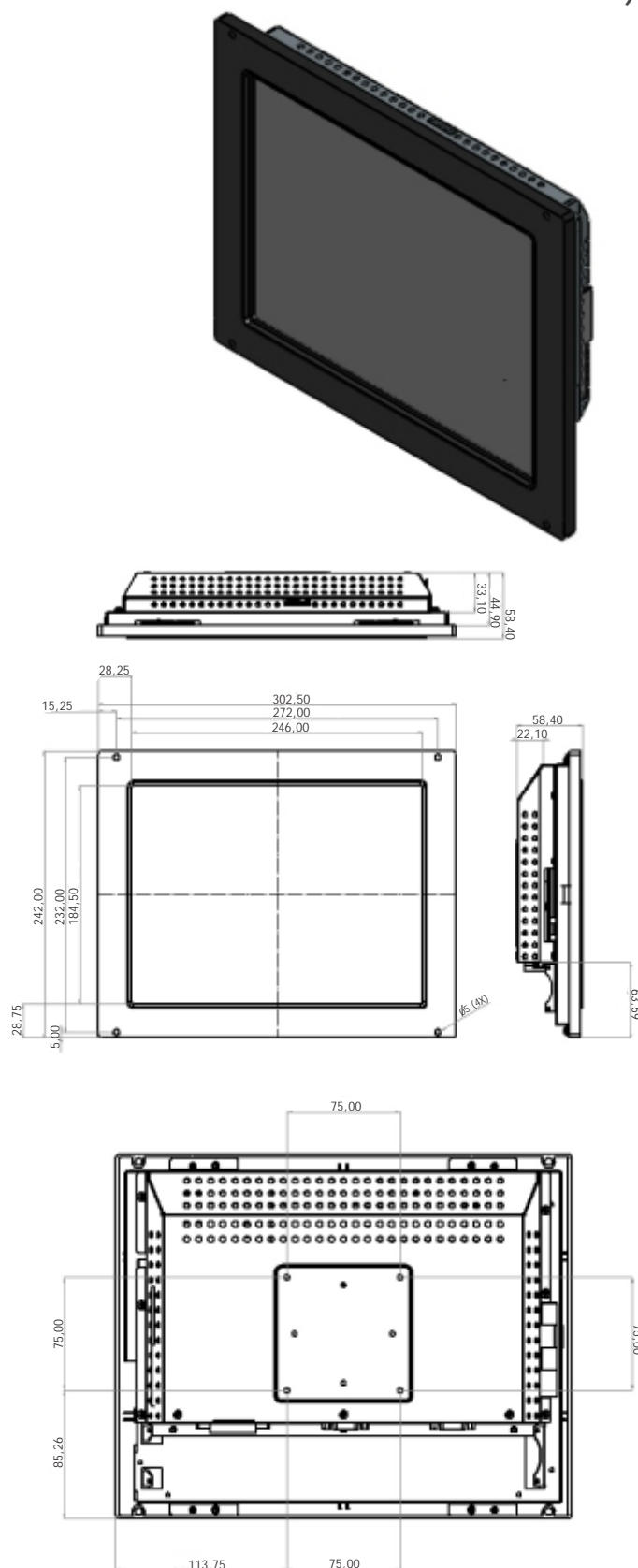

- (1) As especificações contidas neste documento estão sujeitas a alterações sem aviso prévio.
 (2) Marcas e nomes aqui citados para referência são de propriedade de seus respectivos proprietários

SEDE: Rodovia BR 459. Km 124,1. Bloco A. Distrito Industrial.
 Santa Rita do Sapucaí, MG. Brasil. CEP 37540-000
www.nltere.com.br comercial@nltere.com.br Tel +55 35 3471-0500 +55 35 3471-4735

FILIAL: Rua João de Souza Dias, 316. Bairro Campo Belo.
 São Paulo, SP. Brasil. CEP 04618-001
sacsp@nltere.com.br Tel +55 11 2384-9984